I'm not a robot

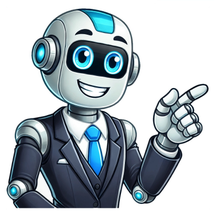

L'opera di mozart ambientata in turchia

Il terzo movimento della sonata per pianoforte n. 11 (Rondò Alla turca o Marcia Alla turca) è uno dei brani più conosciuti di Wolfgang Amadeus Mozart. E' stato pubblicato nel 1784 e ad oggi si conoscono due manoscritti originali del brano (entrambi incompleti) che lasciano qualche piccolo dubbio ad esempio sul tempo di esecuzione: Allegretto o Allegrino. Questa sonata insieme ad altre due (K 330 e K332) sono indicate da Wolfgang in una lettera al padre Leopold come quelle che ho regalato a mia sorella, anche lei grande pianista fin dalla più tenera età. Con la scrittura dell'opera Il ratto del serraglio (1782) ambientato in Turchia proprio W. A. Mozart aveva aperto nella sua Vienna la strada alla moda esotica della turquerie. Con il terzo movimento (Rondò Alla turca oTurkish March) della sonata n. 11 Mozart propone un nuovo brano dal sapore "turco". In verità la struttura del brano è classica (rondò francese), mentre gli elementi esotici sono da ricercare negli abbellimenti e negli accordi arpeggiati della mano sinistra che vogliono riecheggiare il suono delle banda dei Giannizzeri con le loro percussioni. Senza dubbio il fortepiano che si usava all'epoca di Mozart si prestava all'esecuzione di questo brano poiché si poteva attivare il pedale delle turcherie che arricchiva il suono dello strumento con l'introduzione di elementi che richiamavano le percussioni tipiche delle bande militari. Nella base musicale ho affidato la melodia a flauto e violini che spesso si alternano, mentre si uniscono all'unisono per le conclusioni. Ascolto Base musicale Pubblicità Korevaar, David 2002. Exoticism Assimilated: "Turkish" Elements in Mozart's Sonata, K. 331 and Beethoven's "Waldstein" Sonata, op. 53. Journal of Musicological Research, Vol. 21, Issue. 3, p. 197. Høgåsen-Hallesby, Hedda 2008. Hvem er du, Peer? Et jubileumsetterspill om musikk, tekst og identitetskonstruksjoner. Studia Musicologica Norvegica, Vol. 34, Issue. 1, p. 110. Pal-Lapinski, Piya 2020. 'Byron Pasha' in Istanbul with Mozart and Rossini: The Seductions of Ottoman Sovereignty. The Byron Journal, Vol. 48, Issue. 1, p. 1. Soluzioni per la definizione «L'opera di Mozart ambientata in Turchia» per le parole crociate della Settimana Enigmistica (e riviste simili) e altri giochi enigmistici come CodyCross e Word Lanes. Le risposte per i cruciverba. Soluzioni Cruciverba - Definizione:Soluzioni- diciannove lettere: IL RATTO DAL SERRAGLIOPer le curiosità vedi: Una celebre opera di Mozart {Il primo fu il primo grande successo del giovane Wolfgang Amadeus Mozart, basata sull'opera seria di impianto metastasiano su cui il maestro...}. Curiosità da non perdere!Curiosità su marcia turca: Wolfgang Amadeus Mozart è stato uno dei più grandi geni della musica classica, autore di composizioni e opere... continua su Celebre brano di MozartSu caicco: Inizialmente concepito con propulsione a remi per la pesca o il trasporto di merci, nel... continua su Il classico battello turcoSulla voce molto rumore per nulla: Il titolo di quest'opera è entrato a far parte del linguaggio comune per indicare... continua su La commedia di Shakespeare ambientata a MessinaDefinizioni che puoi trovare nei cruciverba e che contengono la parola ambientata: Serie tv con Don Johnson ambientata in Florida; Vi è ambientata una serie di episodi di CSI; Opera lirica di Rossini ambientata in Grecia; Serie cult ambientata su una nave da crociera. Parole crociate con il termine turchia: Grande porto della Turchia; La capitale della Turchia; Bagna Grecia e Turchia; Confina con la Bulgaria e la Turchia; Sigla della Turchia. Con il vocabolo mozart: Famosa composizione di Mozart; Il sottotitolo dell'opera Così fan tutte di Mozart; Il secondo nome di Mozart; La patria di Wolfgang Amadeus Mozart; La città natale di Mozart; L'opera che Mozart compose per l'incoronazione di Leopoldo II. Con il vocabolo opera: L'opera di Gershwin con il celebre Summertime; D'estate viene utilizzata come teatro d'opera; L'... opera di Donizetti; Opera di Virgilio; Vestirli è un'opera di misericordia; __ Boccanegra, celebre opera di Giuseppe Verdi; Si dice di un'opera diffusa attraverso canali inconsueti. Temi e categorie: musica, lirica, turchia, mozart.Parole associate: duca, sultano, titolo, domingo, verdi, musicò, strumento, noto, rock, porto, cantante, orchestra, amadeus, ispirò, musicale, celebre, canta, città, istanbul, moschea, voci, canzone, creta, voce, giovanni, soprano, atatürk, mare, ankara, compose, compositore, mozartiano e wolfgang.Soluzioni per risolvere le seguenti domande nelle parole crociate: Una delle opere più affascinanti e sorprendenti di Wolfgang Amadeus Mozart è senza dubbio la sua creazione "Il ratto dal serraglio". Ambientata in Turchia nel XVIII secolo, l'opera offre un affascinante sguardo sulla cultura e sulle tradizioni dell'epoca, attraverso la storia tragi-comica di Costanza e Belmonte. Il ratto dal serraglio racconta la storia di Costanza, una giovane donna spagnola rapita e portata in un serraglio in Turchia, da dove viene poi salvata dal suo amato Belmonte. Questa opera offre un mix unico e vibrante di comicità e dramma, con personaggi affascinanti che rappresentano i vari stereotipi dell'epoca. L'influenza turca nell'opera di Mozart è evidente non solo nella trama e nell'ambientazione, ma anche nella musica stessa. Mozart, infatti, utilizza melodie e ritmi tradizionali turchi per creare un'esperienza musicale autentica e coinvolgente. Le note esotiche, i suoni percussivi e il ricco utilizzo delle percussioni aggiungono un tocco unico alla partitura di questa opera. L'opera di Mozart ambientata in Turchia offre una preziosa opportunità di scoprire e apprezzare un lato meno conosciuto della sua carriera. Questo capolavoro merita sicuramente di essere esplorato e apprezzato per la sua eredità culturale e musicale senza tempo. Il contesto storico e culturale dell'opera di Mozart ambientata in Turchia L'opera di Mozart, ambientata in Turchia, rappresenta una delle sue composizioni più affascinanti e rappresentative del periodo storico e culturale in cui è stata creata. Questo lavoro musicale, noto come "Il ratto dal serraglio" o "Die Entführung aus dem Serail" in tedesco, è stato scritto nel 1782, un periodo caratterizzato dai forti legami tra l'Impero ottomano e la cultura europea. La scelta di ambientare l'opera in Turchia non è casuale. In quel tempo, l'Oriente suscitava grande interesse e fascino tra gli europei, che erano affascinati dai racconti di viaggiatori, dalle opere letterarie ambientate in paesi lontani e dagli scambi commerciali in corso con le terre orientali. L'opera di Mozart, quindi, rispecchia l'atmosfera di esotismo e curiosità che permeava l'Europa all'epoca. Attraverso la sua musica, Mozart offre al pubblico un'immersione profonda nel contesto turco. Utilizza melodie e ritmi caratteristici della musica turca dell'epoca, come i suoni dei tamburi e delle percussioni tradizionali. Questi elementi musicali sono combinati con stili occidentali, creando un mix unico e affascinante che rappresenta l'incontro tra le due culture. Il contesto storico e culturale dell'epoca in cui è stata creata l'opera di Mozart ambientata in Turchia offre una chiave di lettura importante per comprendere l'intento artistico dell'autore. La scelta di ambientare l'opera in Turchia non è una semplice decorazione, ma piuttosto un modo per esplorare e mettere in discussione le differenze culturali, aprendo le porte a nuove prospettive e riflessioni sull'incontro tra Oriente e Occidente. Le influenze turche nell'opera di Mozart ambientata in Turchia: un'analisi approfondita Mozart è stato uno dei compositori più influenti e innovativi nella storia della musica classica. Tra le sue numerose opere, spicca "Il ratto dal serraglio" (Die Entführung aus dem Serail), un'opera ambientata in Turchia. Questo capolavoro musicale è stato fortemente influenzato dalla cultura e dalla musica turca dell'epoca, che ha conferito all'opera un carattere unico e affascinante. Le influenze turche sono evidenti sia nella struttura musicale dell'opera che nei temi e nelle melodie utilizzati da Mozart. Ad esempio, l'uso del ritmo e delle scale musicali tipiche della musica tradizionale turca dà a "Il ratto dal serraglio" un'atmosfera esotica e suggestiva. Mozart ha sapientemente mescolato elementi delle tradizioni musicali occidentali e turche, creando un'opera che ha fatto scalpore al suo tempo e che ha ancora un impatto duraturo oggi. Un'altra caratteristica distintiva dell'opera è l'inclusione di strumenti tipici della musica turca, come il tamburo a cornice (tambur) e il flauto kaval. Questi strumenti conferiscono alla musica di Mozart un suono unico e caratteristico, che si distingue dalle altre sue opere. Grazie a questo uso innovativo degli strumenti tradizionali turchi, Mozart ha ampliato i confini della musica classica e ha aperto la strada a nuove esplorazioni sonore. Infine, "Il ratto dal serraglio" è anche un esempio di come Mozart abbia saputo cogliere l'interesse per l'Oriente che era diffuso nell'Europa dell'epoca. L'opera racconta la storia di un nobile spagnolo che cerca di salvare la sua amata sventurata, rapita dallo spietato Pascià Selim. Questo tema orientaleggiant Il successo e l'eredità dell'opera di Mozart ambientata in Turchia L'opera di Mozart ambientata in Turchia, intitolata "Il Ratto dal serraglio" ("Die Entführung aus dem Serail" in tedesco), fu un notevole successo tanto durante la vita del compositore che nel corso della storia musicale. La sua prima rappresentazione avvenne nel 1782 e da allora ha continuato ad affascinare il pubblico con la sua trama avvincente e le melodie coinvolgenti. La scelta di ambientare l'opera in Turchia, all'epoca un luogo esotico e poco conosciuto, ha contribuito al suo successo. La storia ruota attorno al rapimento di una donna europea da parte di un pascià turco e il suo tentativo di salvarsi dal suo harem. Questo tema esotico intriga il pubblico, offrendo una finestra sulla cultura turca dell'epoca e suscitando curiosità sugli usi e costumi di un mondo lontano. Il successo dell'opera è stato ulteriormente sostenuto dalla magnifica partitura di Mozart. Le sue arie, duetti e cori sono eccezionalmente belli e ben strutturati, creando una varietà di emozioni per i personaggi e il pubblico. L'uso di strumenti tipici della musica turca, come il janissary band, dona un tocco autentico all'opera, arricchendo ulteriormente l'esperienza musicale. L'eredità dell'opera di Mozart ambientata in Turchia è evidente nell'influenza che ha avuto su opere successive. L'uso di temi orientali è diventato sempre più popolare nel XIX secolo, con compositori come Rossini e Meyerbeer che si sono ispirati a "Il Ratto dal serraglio". Questo ha contribuito a diffondere la conoscenza e l'apprezzamento della cultura turca nel mondo della musica classica. Dal palcoscenico al grande schermo: l'adattamento cinematografico dell'opera di Mozart ambientata in Turchia Dal palcoscenico al grande schermo: l'adattamento cinematografico dell'opera di Mozart ambientata in Turchia Un adattamento sorprendente L'adattamento cinematografico dell'opera di Mozart ambientata in Turchia ha sorpreso il pubblico di tutto il mondo. La maestosità della storia, unita alle meravigliose ambientazioni turche, ha creato un film che cattura l'immaginazione degli spettatori. I dettagli intricati dell'opera di Mozart sono stati trasferiti sul grande schermo con un'incredibile precisione, mantenendo l'essenza e la potenza emotiva dell'originale. La bellezza della Turchia Il contesto unico della Turchia offre uno sfondo mozzafiato per l'adattamento cinematografico dell'opera di Mozart. Le strade pittoresche di Istanbul, le magnifiche moschee e i paesaggi suggestivi sono stati abilmente catturati dalla telecamera, trasportando lo spettatore in una terra ricca di storia e cultura. Le splendide location scelte per le riprese conferiscono al film un'atmosfera autentica e affascinante. Un tributo alla grandezza di Mozart L'adattamento cinematografico dell'opera di Mozart ambientata in Turchia è un vero e proprio tributo alla grandezza del compositore. La colonna sonora del film, composta dai capolavori di Mozart, è stata eseguita da un'orchestra di fama internazionale, regalando ai momenti più emozionanti della trama una profondità e una bellezza senza pari. Questo adattamento cinematografico rappresenta un omaggio al genio di Mozart, portando la sua musica a un pubblico più ampio e rendendo omaggio alla grandezza dell'opera originale. Conclusioni L'adattamento cinematografico dell'opera di Mozart ambientata in Turchia è un'esperienza da non perdere per gli amanti della musica e del cinema. La fusione della bellezza della Turchia e della musica di Mozart crea un'esperienza visiva e sonora indimenticabile. Dal palcoscenico al grande schermo, questa trasposizione è un'opera d'arte che rende omaggio alla grandezza di Mozart e ci trasporta in un viaggio emozionante attraverso la cultura e la storia turche. Wolfgang Amadeus Mozart's Turkish March, also known as Rondo Alla Turca, is one of the most recognizable classical piano pieces in history. With its lively rhythm and unmistakable military-style beat, it has captivated audiences for over two centuries. But what many listeners don't realize is that this piece is deeply influenced by Ottoman culture. During the 18th century, Europe was fascinated by the Ottoman Empire, and this fascination extended into music. The rhythms, melodies, and instruments of the Ottoman Janissary bands inspired composers like Mozart to experiment with new sounds. But why was Europe so intrigued by Ottoman music, and how did Mozart incorporate these influences into his work? This article explores the historical and musical connections between Mozart and the Ottoman Empire, shedding light on how Turkish March became a lasting symbol of cultural exchange. In the 17th and 18th centuries, the Ottoman Empire was one of the most powerful forces in the world, with its influence reaching deep into Europe. The Ottomans and Austrians were territorial rivals, and the Siege of Vienna in 1683 marked one of the most significant battles between the two empires. Despite military conflicts, cultural exchanges between the Ottomans and Europeans were frequent. Ottoman fashion, architecture, and music fascinated European elites, leading to a movement known as "Turkomania." This was particularly noticeable in Vienna, where Turkish-inspired aesthetics became trendy. One of the most notable influences was the Mehter music of the Ottoman Janissary bands. These military bands, known for their powerful drums, cymbals, and oboes (zurnas), played an essential role in battlefield morale. European composers, hearing these sounds, began incorporating Turkish-style elements into their compositions, which eventually led to the emergence of the "Alla Turca" style. "Alla Turca" means "in the Turkish style," a musical approach that mimicked the distinct rhythms and instrumentation of Ottoman Janissary bands. It was characterized by: Lively, march-like rhythms Strong percussion beats, imitating Ottoman drums (davul) and cymbals (zil) Exotic, energetic melodies reminiscent of Turkish music Mozart was not the first composer to experiment with the Turkish style, but he perfected it. His Rondo Alla Turca, the final movement of his Piano Sonata No. 11 in A major (K. 331), is the most famous example of "Alla Turca" music. At the time, pianos were even designed with a "Janissary Stop", a special pedal that produced drum and cymbal sounds to enhance the Turkish effect. This feature allowed pianists to simulate the powerful Mehter music directly on their keyboards. While Rondo Alla Turca clearly takes inspiration from Ottoman Janissary music, it raises an important question: how accurately did Mozart represent Turkish music? The Alla Turca style adopted by European composers was largely based on Western perceptions of Ottoman music, rather than an in-depth study of its true complexity. Mozart and his contemporaries focused on the energetic rhythms and percussive elements of Mehter military bands, but they did not incorporate the microtonal scales and intricate melodic structures that were fundamental to Ottoman classical music. Additionally, the association between Turkish music and military marches in Europe stemmed from historical conflicts, particularly the Ottoman sieges of Vienna. Rather than reflecting the full depth of Ottoman musical traditions—which included refined court compositions and mystical Sufi music—European composers mainly borrowed from what they encountered on the battlefield: the powerful and commanding sound of Mehter bands. This selective adaptation resulted in a stylized and somewhat exaggerated version of Turkish music, tailored to European tastes. The Turkish March captured the imagination of European audiences with its exotic flair, but it was ultimately a European interpretation of Ottoman culture, rather than an authentic reproduction. Nevertheless, Rondo Alla Turca remains a fascinating example of cross-cultural artistic exchange. It demonstrates how even in times of military rivalry, elements of one culture can influence and inspire another, leaving a lasting impact on global music history. More than two centuries after its composition, Turkish March remains one of Mozart's most celebrated works. It is frequently performed by both classical pianists and modern musicians, often adapted into various styles including jazz, rock, and even electronic music. Interestingly, Turkish musicians have also reinterpreted the piece. One notable example is Ceza, a Turkish rapper, who created a hip-hop adaptation of Turkish March that blends Mozart's melodies with rapid-fire rap verses. Such adaptations showcase how this piece continues to inspire new generations across different musical genres. Beyond its modern reinterpretations, Turkish March is often used as an introduction to classical music for new listeners. Its energetic tempo and catchy rhythm make it a favorite among music students and concert audiences worldwide. While Rondo Alla Turca clearly takes inspiration from Ottoman Janissary music, it is important to ask: how authentic was Mozart's representation of Turkish music? Western composers often romanticized and simplified foreign musical styles rather than faithfully replicating them. The Alla Turca style primarily borrowed rhythmic elements from Janissary bands, but it lacked the complex melodic structures and tonal characteristics of true Ottoman compositions. Moreover, the perception of Turkish music in Europe was shaped by military encounters, rather than an in-depth understanding of Ottoman art and culture. The fact that most Western "Turkish-style" compositions were based on Mehter military music, rather than the broader musical traditions of the Ottoman Empire, suggests a limited and somewhat distorted interpretation of Turkish musical heritage. However, despite these simplifications, Mozart's Turkish March remains a symbol of cross-cultural influence. It stands as an example of how different civilizations have borrowed from and influenced each other, even in times of conflict and rivalry. Mozart's Turkish March is more than just a lively piano piece—it represents a historical moment when European and Ottoman cultures intersected in music. The fascination with Turkish music in Mozart's era was part of a larger cultural exchange that extended beyond music to fashion, literature, and theater. While the Western interpretation of Turkish music was often filtered through a European lens, it still highlights the deep impact of Ottoman traditions on European art. Today, Rondo Alla Turca continues to be celebrated as one of Mozart's most beloved compositions. Whether in concert halls, digital adaptations, or even hip-hop remixes, its legacy endures as a reminder of the rich and complex relationship between East and West. DOI link for Mozart in Turkey 1Mozart in Turkey 1 Mozart's opera, The Abduction from the Seraglio, was influenced by Turkish music and culture. The opera tells the story of the abduction of a Christian woman, Constanze, by Turkish pirates. Constanze's betrothed, Belmonte, sets out to rescue her, aided by his faithful servant, Pedrillo. The opera contains many elements of Turkish music, such as the use of percussion instruments and the distinctive sound of the Turkish Janissary band. There are also several dances in the opera which are based on Turkish folk dances. The Abduction from the Seraglio was Mozart's first opera to be performed in Vienna, and it was an instant success. It remains one of his most popular operas, and its influence on Turkish music and culture can still be heard today. What Is The Name Of Mozart's Opera With A Turkish Theme? Picture source: pinimg This opera was one of the first original works in German. Mozart, who had moved from Salzburg a year before, became the undisputed Mozart of Vienna after the first performance of Die Entfhrung aus dem Serail. Mozart's 'Turkish' music adds to the scene as an added bonus. Mozart's comic opera The Abduction from the Seraglio is a farcically romantic work that Geneva Light Opera will perform. Mozart's most brilliant, extreme, and virtuosic arias are featured in an orchestral work that is both exotic and colorful. The Smith Opera House is one of the most impressive opera houses in the world, and it will host three performances between July 21st and 24th. The Abduction from the Seraglio, Mozart's penultimate work, will be performed at the Metropolitan Opera in New York City in May by the Geneva Light Opera. Mozart's opera is said to have put him on the opera map for the first time. There will be projections of English supertitles throughout the two-hour, fifteen-minute performance. Mozart's The Abduction from the Seraglio was made into a film starring Jean Renoir on July 16, 1782, in Vienna's Burgtheater. Joseph II of Austria commissioned the opera as part of his imperial agenda. GLO is aided by public funds from the Community Regrant Program, which is a component of the GLO program. The story of Don Giovanni is the story of a man who was forever scarred by his past. His passion for life is unrivaled, but he also lacks self-control. It tells the story of Don Giovanni's attempt to win Donna Elvira's heart. She possesses a remarkable amount of wit and intelligence, and she is willing to put it to use in a variety of settings. The man knows he has fallen out of love with her, but he is determined to continue pursuing her. She can see him clearly and eventually rejects him. The Marriage of Figaro is a masterpiece of all that humanity and art have to offer. The story of this film tells of a man who is constantly scarred by his past but who is now able to find love and happiness in the present. Don Giovanni is the story of a man who has grown up in a world marked by sadness and suffering, but who is determined to find happiness and love in the present. The story is centered on passion, self-control, wit, and intelligence, rejection, and redemption. The story of Figaro's marriage is a story of humanity at its most noble. The Masterful Operas Of Mozart Mozart's operas are widely regarded as some of the greatest achievements in art history. His most well-known operas, The Marriage of Figaro and Don Giovanni, have both been called two of the greatest works of all time. What Influenced Mozart's Music? Picture source: svitppt Mozart's father, Leopold, had a significant influence on the composer. His father not only gave up his own musical ambitions to tutor him, but he also exposed him to a wide range of new things to open up his mind (KBAQ). Leopold devoted his entire life to producing Mozart as a child prodigy. Mozart was born during the Holy Roman Empire in Salzburg, Austria. During Mozart's lifetime, Europe was undergoing a period of Enlightenment. Leopold, who had ambitions of becoming a musician himself, gave up his own musical ambitions to tutor him. During Mozart's golden age, the value of emotion and passion skyrocketed. Mozart's father, Leopold, was a noted musician in his own right at the Salzburg court. He took Mozart and his sister on a series of European tours between 1763 and 1772. Two symphonies for a London performance were written by him at the time of these tours. Throughout Mozart's life, he influenced other composers, musicians, and artists, including the Catholic Church. The church provided him with an environment in which he could write, play, and practice everything he wanted. His dissatisfaction with the church forced him to leave the congregation. Da Ponte was a great friend of Mozart and the official poet of the Imperial Theater in Vienna. The Italian Renaissance had yet to spread outside of Italy, and Da Ponte's knowledge of Italian literature, theater, and culture was second to none. Along with da Ponte, Mozart composed operas such as Don Giavanni's Lenozzi di Figaro, Don Giavanni's Don Tutte, and Cosi fan Tutte. The majority of people consider these to be among his best Italian operas. Mozart was drawn to the music of Johann Sebastian Bach and George Friedrich Handel over the years. Several fugues for strings were arranged for him based on Bach's Well Tempered Clavier, and he also wrote a new Prelude for string quartet. Mozart was obsessed with the idea that he was writing Requiem for himself because he was. During his European tour, he was exposed to the world and by the time his work was completed, it had evolved into a national style. Mozart's music was influenced by the late Baroque period musicians such as Bach and Handel. During the Classical period, he developed personal relationships with musicians and artists. Mozart dedicated himself to meeting the expectations of Mozart and ensuring that he was a great musician. He began to compose Requiem, which became increasingly difficult as his mind and body disintegrated. Through Mozart's influence on traditional cultures, modern society found a way to fill in the moral vacuum. As a result of his appointment, language culture in the United States changed. Many artists attempted to copy his style, but they were unsuccessful and their work was not as good as his. It was his ability to project dramatic power that set him apart from the crowd. Mozart operas are timeless works that feature perfect dramatic pacing, lifelike characters, and humanistic themes that make them seem fresh and relevant in the modern era. Mozart's operas are a significant part of American culture because they represent the values and traditions that underpin American society. It is no surprise that people all over the world continue to enjoy and appreciate these timeless works of art. What Influenced The Classical Music? The Classical Period Music evolved alongside the larger culture of the time, known as the Age of Enlightenment, which was very similar to the Renaissance, most obviously through its return to the ancient world of Greece and Rome, where it was sought after for its cultural significance. What Inspired Mozart To Write Don Giovanni? Picture source: pinimg There is no definitive answer to this question, as we can only speculate as to what may have inspired Mozart to write Don Giovanni. However, some possible explanations include the fact that Mozart was fascinated by the legend of Don Juan, and he may have also been inspired by the opera seria style of opera, which was popular at the time. Additionally, Mozart may have been influenced by the work of other composers, such as Giovanni Paisiello, who had already written an opera based on the legend of Don Juan. Mozart wrote "Don Giovanni" immediately after his visit to Prague in 1787. The story was based on a previous opera, Don Giovanni Tenorio, which was written by Giovanni Bertati. Mozart composed Don Giovanni's majestic overture the night before its premiere. Mozart wrote only one major opera, Don Giovanni, and it is regarded as one of the most famous in the world. The opera is based on a true story in which a fictitious character named Don Juan is a seducer and libertine. Mozart described the piece as an opera buffa, which means it is a blend of comedy, melodrama, and supernatural elements. There are many different characters in the opera, including the Duc de Serlio, Commendatore, Contessa della Fava, Don Giovanni, Zerlina, and Don Ottavio. Mozart's score for Don Giovanni is notoriously last-minute, with the orchestra receiving it shortly before curtain call. In its current form, the opera is a masterpiece that is still performed around the world. Mozart fans will appreciate the opera's witty libretto, as well as the unexpected flair of the libretto by Lorenzo da Ponte. Don Giovanni: A Darkly Irresistible Opera Based on the texts, it is reasonable to conclude that Don Giovanni is a successful opera based on the story of Don Juan. It follows an irresistible young woman who is loved by women from all walks of life. However, his character has a dark side as well, as he is known to have killed the Commendatore. The overture was written just before the premiere of the opera, and Mozart is widely regarded as one of the most iconic pieces of his career. Who Was Mozart's Biggest Influence? Mozart was strongly influenced by the work of Johann Sebastian Bach, and his style shows a clear debt to Bach's counterpoint and fugues. Other important influences on Mozart were the composers Haydn, Gluck, and Metastasio. Mozart composed more than 600 works, including symphonies, chamber music, opera, and choral music, which are widely regarded as some of the most popular and well-known. Mozart was widely regarded as a musical genius, despite the fact that he was not well-known for his talent. Mozart, who was ten to seventeen years old when he began working as a composer, developed into an established composer in the same way that most older established artists did. At the age of 14, Mozart was sent by his father to Italy in search of a career as an opera composer. His first large-scale opera settings, based on serious subjects, were court opera settings. Mozart traveled extensively throughout Europe during the nine-month period in Paris, before returning to Salzburg. This time period brought together all of Mozart's earlier works and some new ones in what is known as his instrumental work. Mozart wrote three of Italy's greatest operas: Le nozze di Figaro (1786; The Marriage of Figaro), Don Giovanni (1787; Prague), and Co fani tutte (1790). His opera compositions were even more remarkable during his lifetime, which began in 1781 and ended in 1797. Mozart's unique method of conveying emotional intensity is exemplified by subtle melodic and harmonic shifts, as well as his unusual use of dissonance. His music is also known for its clarity of expression and ease of performance. The influence of Mozart on art cannot be overstated. His music has inspired subsequent generations of musicians and is still heard by audiences all over the world. How Mozart's Work Has Influenced Music Over Time Mozart has had an influence on many of the works written by composers who followed him. Beethoven, in addition to copying Mozart's 40th Symphony, used the theme from Mozart's 40th symphony as a starting point for the third movement of his Fifth symphony. Mozart has had a significant impact on the grand forms of symphony, opera, string ensemble, and concertos of the classical period. Mozart's work in all musical genres demonstrates his ability to adapt to meet the changing needs of his audience. Turkish Classical Music Turkish classical music is a tradition of music that dates back to the 13th century. It is a form of art music that was developed in the Ottoman Empire. Turkish classical music is characterized by its use of melody and rhythm, and it is often based on the works of Turkish composers. Peter Williams is a graduate of B.A Arts and Culture from the University of Technology Sydney. Peter is very much interested in cultural practices around the world including music, history, languages, literature, religion and social structures. Cast Werner Ehrhardt artistic director Five solo singers One actor Choir: 2 soprano, 2 alto, 2 tenor, 2 bass l'arte del mondo 12 strings, 2 flutes, 2 oboes, 2 clarinets, 2 bassoons, 2 horns, 2 trumpets, timpani, percussion Pera Ensemble: Mehmet Yesilcay director, oud, colascione Serkan Mesut Halili kanun Ozan Pars percussion Volkan Yilmaz ney The essay analyses the Turkish mode in Mozart's output, discovering some unexpected examples, particularly Don Giovanni's aria 'Fin ch'han dal vino', whose uncommon sonority, obsessive rhythm and harmonic poverty evoke this topos. Don Giovanni may present Turkish features because his character coincides with eighteenth-century Western European views of the Turks as a threat to the established order and inclined to reckless sensuality. The romantic view of Don Giovanni as an ideal figure may also be connected with eighteenth-century thinking about 'orientals' as the representatives of utopia. Il terzo movimento della sonata per pianoforte n. 11 (Rondò Alla turca o Marcia Alla turca) è uno dei brani più conosciuti di Wolfgang Amadeus Mozart. E' stato pubblicato nel 1784 e ad oggi si conoscono due manoscritti originali del brano (entrambi incompleti) che lasciano qualche piccolo dubbio ad esempio sul tempo di esecuzione: Allegretto o Allegrino. Questa sonata insieme ad altre due (K 330 e K332) sono indicate da Wolfgang in una lettera al padre Leopold come quelle che ho regalato a mia sorella, anche lei grande pianista fin dalla più tenera età. Con la scrittura dell'opera Il ratto del serraglio (1782) ambientato in Turchia proprio W. A. Mozart aveva aperto nella sua Vienna la strada alla moda esotica della turquerie. Con il terzo movimento (Rondò Alla turca oTurkish March) della sonata n. 11 Mozart propone un nuovo brano dal sapore "turco". In verità la struttura del brano è classica (rondò francese), mentre gli elementi esotici sono da ricercare negli abbellimenti e negli accordi arpeggiati della mano sinistra che vogliono riecheggiare il suono delle banda dei Giannizzeri con le loro percussioni. Senza dubbio il fortepiano che si usava all'epoca di Mozart si prestava all'esecuzione di questo brano poiché si poteva attivare il pedale delle turcherie che arricchiva il suono dello strumento con l'introduzione di elementi che richiamavano le percussioni tipiche delle bande militari. Nella base musicale ho affidato la melodia a flauto e violini che spesso si alternano, mentre si uniscono all'unisono per le conclusioni. Ascolto Base musicale Pubblicità

- http://hun777.hu/_user/file/dc235ebb-2ac5-4e20-934d-e690fe156096.pdf
- nifasutoyi
- rakilemava
- modelos de saída de praia
- http://redstardentallab.com/img/files/sufope_dusav.pdf