I'm not a bot

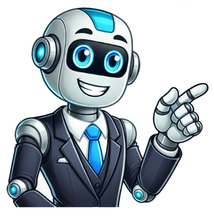

Colin FarrellAlexanderAngelina JolieOlympiasVal KilmerPhilipJared LetoHephaistionJonathan Rhys MeyersCassanderAnthony HopkinsOld PtolemyJessie KammYoung AlexanderChristopher PlummerAristotleConnor PaoloYoung AlexanderPatrick CarrollYoung HephaistionPeter WilliamsonYoung NearchusMorgan Christopher FerrisYoung CassanderRob EarleyYoung PtolemyAleczander GordonYoung PerdiccasJohn KavanaghParmenionGary StretchCleitusRosario DawsonRoxaneToby KebbellPausaniusFiona O'ShaughnessyNurseLaird MacintoshGreek OfficerFrancisco BoschBagoasNeil JacksonPerdiccasRory McCannCraterosRaz DeganDarius IIIJoseph MorganPhilotasDavid BedellaScribeBrian BlessedWrestling TrainerNick DunningAttalusElliot CowanPtolemyIan BeattieAntigonusDenis ConwayNearchusMichael DixonCampfire SoldierTim Pigott-SmithOmen ReaderErol SanderPersian PrinceStéphane FerraraBactrian CommanderTadhg MurphyDying SoldierAnnelise HesmeStateiraMarie MeyerEurydiceMick LallyHorse SellerGarrett LombardLeonnatusChris AberdeinPolyperchonJean Le DucFat EunuchMohammed TsouliPersian ChamberlainRab AffleckAttalus' HenchmanFéodor AtkineRoxane's FatherHarry KentCup Bearer #1Sam GreenCup Bearer #2Bin BunlueritIndian KingJaran NgamdeeIndian PrinceBrian McGrathDoctorSuzanne BullockRoxane DancerKate Eloise WhitfieldRoxane DancerGillian GrueberRoxane DancerMichelle LukesRoxane DancerAnjali MehraRoxane DancerAnthony Jean Marie KurtBagoas DancerMarta BarahonaBagoas DancerMonica ZamoraBagoas DancerBenny MaslovBagoas DancerTania MatosBagoas DancerLeighton MorrisonBagoas DancerIsaac MullinsBagoas DancerMonica PeregoBagoas DancerMatthew PowellBagoas DancerBenjamín BenítezAmato (uncredited)Anthony James BerowneGreek Courtier (uncredited)Nicolas D. BlakePalace Page (uncredited)Max BollingerYoung Greek Official (uncredited)Jason CrootPeasant (uncredited)Dale DyeMacedonian Veteran at Hyphasis Speech (uncredited)Fahar FaizaanAlexander - Voiceover (uncredited)Charles HaighAristander (uncredited)Abbie HirstOctavia (uncredited)Charlie HollwayBoy (uncredited)Rowley IrlamPausanius's Accomplice (uncredited)David LeonHermolaous (uncredited)Evelina MannaApparition (uncredited)Desmond O'NeillAcolyte at Sacrifice (uncredited)Greg OrvisCeltic Diplomat (uncredited)Panayiota PanteliIndian Servant (uncredited)Lee Anthony ParnellWarrior (uncredited)John ReynoldsDexapous (uncredited)Peter RnicGreek Nobleman (uncredited)Oliver StoneMacedonian Soldier at Zeus Statue (uncredited) / Director / Writer / ProducerChristopher KyleWriterLaeta KalogridisWriterEnfys DickinsonWriterMoritz BormanProducerJon KilikProducerThomas SchühlyProducerIain SmithProducerTabrez NooraniProducerSanta PestonjiProducer Legendarni makedonski kralj i osvajač Aleksandar Veliki rodio se 356. godine prije Krista, kao sin makedonskog kralja Filipa Drugog (F. March) i prelijepe epirske princeze Olimpijade (D. Darrieux). Unatoč međusobnoj netrpeljivosti, roditelji su mu osigurali najbolje obrazovanje pod paskom slavnog atenskog filozofa Aristotela (B. Jones). S godinama mladi Aleksandar (R. Burton) intimnog prijatelja i saveznika stječe u senzibilnom Hefaestionu (R. Valle), a nakon očeve pogibije 336. godine prije Krista kao dvadesetogodišnjak preuzima vlast nad zemljom koja se nalazi gotovo u rasulu. Odlučno pokrenuvši vojsku i ugasivši nekoliko pobuna, Aleksandar Veliki kreće u rat protiv deset puta većeg Perzijskog Carstva. Napokon, svoj će osvajački pohod završiti nakon punih osam godina u dalekoj Indiji...Ambiciozna povijesna biografska drama koproducenta, scenarist (Čudna ljubav Marthe Ivers) i redateljica Roberta Rossena (Tijelo i duša), tijekom karijere pet puta nominiranog za Oscara (Svi kraljevi ljudi, Hazarder), intrigantna je i raskošno producirana priča o životu i djelu legendarnog makedonskog kralja, vojskovođe i osvajača Aleksandra Velikog. U redateljskom dramskom i tematskom fokusu osobnost je čovjeka rastrganog sukoba između promišljenosti i mudrosti njegova učitelja, filozofa Aristotela s jedne, odanosti svom ocu, hrabrom ratniku Filipu Drugom s druge, i vlastitih planova za osvajanje svijeta s treće strane. Svijet Aleksandra Makedonskog je nemiran i pun političkih previranja, a da bi ujedinio Evropu i Aziju postao jedan od najslavnijih vladara svih vremena, on se mora izdići iznad svega toga. Pored dojmljive fotografije oskarovca Roberta Kraskera (Kratak susret, Treći čovjek, El Cid), atraktivnosti filma pridonose izvrsna glazba Marije Nascimbenea (Bosonoga kontesa, Vikinzi) i glumački nastupi zvučne postave predvođene slavnim i čak sedam puta za Oscara nominiranim R. Burtonom (Tko se boji Virginije Woolf, U orlovskom gnijezdu, Bitka na Neretvi). Njegovi su partneri među ostalima dvaput Oscarom nagrađen glumac F. March (Zvijezda je rođena, Najbolje godine našeg života), C. Bloom (Osvrni se gnjevno, Zločini i prekršaji) i francuska glumica D. Darrieux (Landru, 8 žena). Grčki general Ptolomej (A. Hopkins) svojim učenicima odluči ispripovjedati priču o životu i djelu slavnog Aleksandra Velikog. Legendarni makedonski kralj, vojskovođa i osvajač sin je odvažnog kralja Filipa Drugog (V. Kilmer) i prelijepe epirske princeze Olimpijade (A. Jolie). Unatoč međusobnoj netrpeljivosti roditelji su dječaku osigurali najbolje obrazovanje pod paskom slavnog atenskog filozofa Aristotela (C. Plummer), koji je Aleksandru usadio sklonost prema glazbi i poeziji, te u njemu razvio osjećaje hrabrosti i časti. S godinama mladi Aleksandar (C. Farrell) intimnog prijatelja i saveznika stječe u senzibilnom Hefaestionu (J. Leto), a nakon očeve pogibije kao 20-godišnjak preuzima vlast nad zemljom koja se nalazi gotovo u rasulu. Odlučno pokrenuvši vojsku i ugasivši nekoliko pobuna, Aleksandar Makedonski s vremenom postaje zagovornikom bratstva različitih naroda i sjedinjenja kultura Istoka i Zapada. Oženivši se s privlačnom Roxanom (R. Dawson), uskoro s vojskom od 30.000 pješaka i 5.000 konjanika kreće u rat protiv deset puta većeg Perzijskog carstva, te se u bici kod Gaugamela bori protiv moćnog perzijskog vladara Darija III. (R. Degan). Svoj osvajački pohod Aleksandar će završiti nakon punih 8 godina, poslije pokoravanja Male Azije i osvajanja Egipta u dalekoj se Indiji, na teritoriju današnjeg Pakistana, sukobivši se s kraljem Porusom (B. Bunluerit)....Intrigantnim naslovima "JFK" i "Nixon", te dokumentarcima o Fidelu Castru i Yasseru Arafatu (Il Commandante i Looking for Fidel, odnosno Persona non grata), kontroverzni se producent (Plavi čelik, Klub sretnih žena, Narod protiv Larryja Flinta), scenarist (Conan barbar, Lice s ožiljkom, Godina zmaja, Evita) i redatelj Oliver Stone (Salvador, Wall Street, The Doors, Nebo i zemlja, World Trade Center), nagrađen Oscarima za režiju filmova "Vod smrti" i "Rođen 4. srpnja", te za scenarij drame "Ponoćni ekspres" Alana Parkera, predstavio kao angažirani autor fasciniran moćnim i kontroverznim vladarima. Namjerno zanemarujući realizam i neke bitne epizode iz Aleksandrova života, Stone i njegov koscenarist Christopher Kyle (The Weight of Water, Tajna podmornice K-19, serija Odjel za umorstva: Život na ulici) naglašavaju mitske sastavnice lika i djela legendarnog osvajača, u čemu im pomaže i glazba slavnog oskarovca Vangelisa (Vatrene kočije, Nestali, Blade Runner, Gorki mjesec, 1492: Osvajanje raja), kao i dojmljiva i atmosferična fotografija Rodriga Prieta (Pasja ljubav, Frida, 21 gram, Planina Brokeback, Babel). U naslovnoj ulozi nastupa C. Farrell (Zemlja tigrova, Hartov rat, Specijalni izvještaj, Telefonska govornica, Daredevil), a uz atraktivnu oskarovku A. Jolie (Hackeri, Prekinuta mladost, Nestali u 60 sekundi, Lara Croft 1 i 2, Gospodin i gospođa Smith) njegovi su partneri V. Kilmer (Top Gun, Willow, The Doors, Prava romansa, Batman zauvijek, Vrućina, Otok doktora Moreaua, Svetac) i J. Leto (Tanka crvena linija, Klub boraca, Soba panike, Gospodar rata). U sporednim ulogama su oskarovac A. Hopkins (Kad jaganjci utihnu, Howards End, Na kraju dana, Slom) i izvrsni C. Plummer (Moje pjesme, moji snovi, Grimizno i crno, Insajder). Cast & crewUser reviewsTriviaFAQSign in to rate and Watchlist for personalized recommendationsSign inSuggest an edit or add missing contentBy what name was Alexander the Great (1956) officially released in India in English?Answer 30 Days FreeThen £8.99 / month This site does not store any files on our server, we only linked to the media which is hosted on 3rd party services.Copyright © www.serijebalkan.com 2024 Share — copy and redistribute the material in any medium or format for any purpose, even commercially. Adapt — remix, transform, and build upon the material for any purpose, even commercially. The licensor cannot revoke these freedoms as long as you follow the license terms. Attribution — You must give appropriate credit , provide a link to the license, and indicate if changes were made . You may do so in any reasonable manner, but not in any way that suggests the licensor endorses you or your use. ShareAlike — If you remix, transform, or build upon the material, you must distribute your contributions under the same license as the original. No additional restrictions — You may not apply legal terms or technological measures that legally restrict others from doing anything the license permits. You do not have to comply with the license for elements of the material in the public domain or where your use is permitted by an applicable exception or limitation . No warranties are given. The license may not give you all of the permissions necessary for your intended use. For example, other rights such as publicity, privacy, or moral rights may limit how you use the material. This site does not store any files on our server, we only linked to the media which is hosted on 3rd party services.Copyright © www.serijebalkan.com 2024